SITUACE KABELIZACE

PS 701 DOK V ÚSEKU SOUŠ - MOST N.N. - LOUKA u LITVÍNOVA

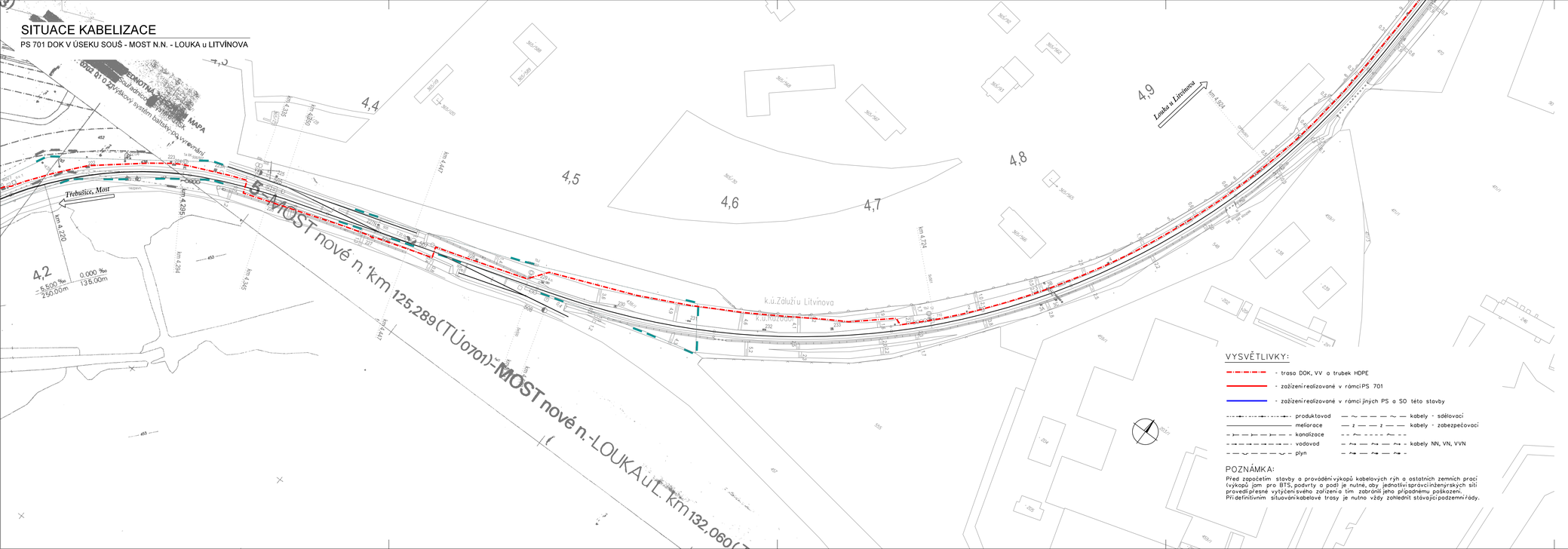

VYSVĚTLIVKY:

- trasa DOK, VV a trubek HDPE
- zařízení realizované v rámci PS 701
- zařízení realizované v rámci jiných PS a SO této stavby

- produktovod
- meliorace
- kanalizace
- vodovod
- plyn
- kabely - sdělovací
- kabely - zabezpečovací
- kabely NN, VN, VVN

POZNÁMKA:

Před započetím stavby a provádění výkopů kabelových rýh a ostatních zemních prací (výkopů jam pro BTS, podvrty a pod) je nutné, aby jednotliví správci inženýrských sítí provedli přesné vytýčení svého zařízení a tím zabránili jeho případnému poškození.
Při definitivním situování kabelové trasy je nutno vždy zohlednit stávající podzemní řády.

VÝŠKOVÝ SYSTÉM Bpv SOUŘADNICOVÝ SYSTÉM S-JTSK ±0,000 = xxx,xx m n. m.

Číslo změny:	Obsah změny:	Datum změny:
01	-	-
02	-	-
03	-	-

Investor:

Správa železniční dopravní cesty, s.o.
Dlážděná 1003/7, 110 00 Praha 1

Stavební správa západ se sídlem v Praze
Sokolovská 278/1955, 190 00 Praha 9

Generální projektant:

SUDOP PRAHA a.s.
Olšanská 1a, 130 80 Praha 3
tel.: +420 267 094 111
fax: +420 224 230 316
e-mail: praha@sudop.cz

Hlavní inženýr projektu: ING. OLDŘICH HORA
Garant profese: ING. OLDŘICH HORA

Středisko:
ELEKTROTECHNIKY, TRAKCE, SDĚLOVACÍ A ZABEZPEČOVACÍ TECHNIKY

Vedoucí střediska:	Odpovědný projektant SO, IO, PS:	Vypracoval:	Kontroloval:
ING. MARTIN RAIBR	ALEŠ REITERMAN	ALEŠ REITERMAN	ING. OLDŘICH HORA

Název akce:
GSM-R ÚSTÍ NAD LABEM - CHOMUTOV

Číslo smlouvy: 17 035 208
Projektový stupeň: DUR

Část:
ŽELEZNIČNÍ SDĚLOVACÍ ZAŘÍZENÍ
D.2.7 KABELIZACE
PS 701 DOK V ÚSEKU SOUŠ - MOST N.N. - LOUKA u LITVÍNOVA

Datum: 03/2019
Číslo části: D.2.7

Název přílohy:
SITUACE, PS 701

Měřítko: 1:1000
Počet formátů: 5A4
Číslo přílohy: 2.1.4

DOKUMENT LZE UŽÍVAT POUZE VE SMYSLU PŘEDLOŽENÉ SMLOUVY O DÍLO, ŽÁDNÁ JEHO ČÁST NEMŮŽE BÝT DLE ZÁKONA 5.121/2000 Sb. KOPÍROVÁNA NEBO JINÝM ZPOSOBEM ROZŠIŘOVÁNA BEZ SOUHLASU SUDOP PRAHA a.s.